

Curso de Pós Graduação em Gestão Escolar Programa Nacional Escola de Gestores da Educação Básica



Liane Tarouco
Vera Peroni
UFRGS



Curso de Pós Graduação em Gestão Escolar Programa Nacional Escola de Gestores da Educação Básica

Objetivo Geral do Programa

- Formar gestores escolares das escolas públicas da Educação Básica em cursos de especialização e de atualização em Gestão Escolar, na perspectiva da gestão democrática e da efetivação do direito à educação escolar com qualidade social.



**Curso de Pós Graduação em
Gestão Escolar
Programa Nacional Escola de Gestores da
Educação Básica**

Metas e Alcance do Curso

- A meta estabelecida para as etapas deste curso é a formação de 4.000 cursistas nos 10 estados: Santa Catarina, Ceará, Pernambuco, Bahia, Piauí, Rio Grande do Norte, Mato Grosso, Espírito Santo, Rio Grande do Sul e Tocantins.
- A partir de 2007, será ampliado para os demais estados da federação.



Ministério
da Educação



**Curso de Pós Graduação em
Gestão Escolar
Programa Nacional Escola de Gestores da
Educação Básica**

Estrutura Operacional

- É constituída por uma Coordenação Nacional do Programa e por um Grupo de Trabalho Interinstitucional de caráter consultivo, com representantes de diferentes entidades e instituições: UNDIME, CONSED, ANDIFES, ANPED, ANPAE, FORUMDIR e CNTE.
- As IFES são as Agências Formadoras locais, responsáveis pela gestão do curso (UFRGS, com participação da UFPel no PV)
- A nível local um Grupo de Trabalho Interinstitucional (SEDUC/CRE, NTEs, UNDIME).



Ministério
da Educação



Princípios norteadores

- Elementos teórico-práticos que viabilizem uma educação escolar básica com qualidade social
- Foco na gestão democrática da escola e dos sistemas



Ministério
da Educação



Curso de Pós Graduação em Gestão Escolar Programa Nacional Escola de Gestores da Educação Básica

O curso será estruturado em três eixos vinculados entre si:

- **O direito à educação e a função social da escola básica.**
- **Políticas de educação e a gestão democrática da escola.**
- **Projeto político-pedagógico e práticas democráticas na gestão escolar.**



Ministério
da Educação



Esses eixos estão consubstanciados em seis Salas Ambientais, além de um ambiente introdutório à Plataforma Moodle e ao curso de Especialização:

- **Sala** : Introdução ao Ambiente Moodle e ao Curso (40h)
- **Sala FDE**: Fundamentos do Direito à Educação (60h)
- **Sala PGE**: Políticas e Gestão na Educação (60h)
- **Sala PPGE**: Planejamento e Prática de Gestão Escolar (60h)
- **Sala TE**: Tópicos Especiais (30h)
- **Sala OT**: Oficinas Tecnológicas (30h)
- **Sala PV**: Projeto Vivencial (120h)



Ministério da Educação



Salas

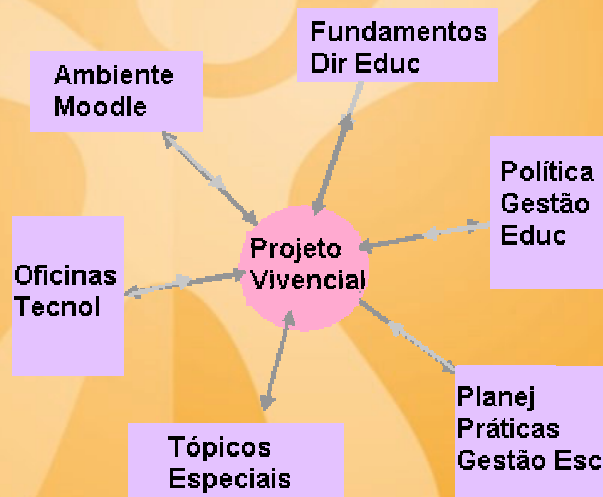

Ministério da Educação



Características do curso

- Formação de gestores da Educação Básica
- Pós-graduação lato sensu
- Modalidade: educação a distância
- Duração: 400 horas



Ministério
da Educação



Organização do curso

- Introdução ao Ambiente Moodle e ao curso - 40 h
- **Salas Ambientais:**
 - Fundamentos do Direito à Educação - 60 h
 - Políticas e Gestão na Educação - 60
 - Planejamento e Práticas da Gestão Escolar - 60 h
 - Tópicos Especiais - 30 h
 - Oficinas Tecnológicas - 30 h
 - Projeto Vivencial - 120 h



Ministério
da Educação



Desenvolvimento do curso

- Parte presencial realizada nos polos localizados nos NTEs
- Restante em modalidade de educação a distância via Internet



Ministério da Educação



Ambiente do participante do curso

- Computador conectado à Internet
- Serviços utilizados durante o curso:
 - WWW
 - correio eletrônico



Ministério da Educação



O aluno virtual de sucesso

- Acesso a um computador
- Acesso à Internet via modem (mínimo 56 Kbps) ou conexão de alta velocidade
- Saber usá-los



Ministério
da Educação



Comprometimento

- Dedicar tempo semanal suficiente (10 horas)
- Trabalhar colaborativamente



Ministério
da Educação



Suporte

- Apoio presencial nos polos
- Apoio remoto pelos professores e equipe de suporte do curso



Ministério
da Educação



Equipe

- Coordenação geral: Liane Tarouco
- Coordenação pedagógica: Vera Peroni
- Coordenação Geral de Assistência: Zelia Souza (SEDUC)
- GTI
 - SEDUC - José Adilson Santos Antunes
 - UNDIME - Anelise Barreto Petinelli



Ministério
da Educação



Equipe

- Coordenador de Sala Ambiente
 - Fundamentos do direito à educação
Maria Cristina Bortolini
 - Políticas e Gestão na Educação
Nalu Farenzena
 - Planejamento e Práticas da Gestão Escolar
Maria Beatriz Luce/Elena Bilig Melo



Ministério
da Educação



Equipe

- Projeto Vivencial
Maria Antonieta Dalligna
- Tópicos Especiais
Naira Franzoi
- Oficinas Tecnológicas
Patricia Behar
- Introdução ao Ambiente Moodle
Liane Tarouco



Ministério
da Educação



Equipe docente

- Cada sala ambiente tem
 - Coordenador
 - Professor para cada turma

– Turmas:

- 71
- 72
- ...
- 80

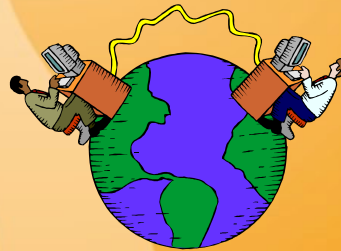

Ministério
da Educação



Processo seletivo dos cursistas

- Inscrição nos CREs e UNDIME
- Pré-seleção pela SEDUC e UNDIME
- Matrícula requer
 - **Preenchimento online de ficha**
 - **Envio da documentação**



Ministério
da Educação



Estrutura de implementação do curso

- Estrutura de implementação do curso
 - Secretarias (apoio FAGED e CINTED)
 - Alexandre (51) 3308- 3103
 - Anita (51) 3308-4098
 - Maira (51) 3308-4098



Ministério
da Educação



Pólos

- A parte presencial do curso e o apoio local serão realizados em 10 pólos localizados em NTEs da Secretaria de Educação do RS.
- **Coordenador de Assistência Presencial SE/RS**
Zélia Carmen Guglielmi de Souza



Ministério
da Educação



Pólos

- Organização dos pólos de apoio presencial:
 - NTEs
 - Laboratórios
 - Internet
 - Atendimento presencial aos cursistas



Polos

- SE/RS - Alexandre Rodrigues Soares
- 1ª CRE - NTE Porto Alegre - Maria del Carmen Lheureux Abraham
- 2ª CRE - NTE Novo Hamburgo - Maria Rosane Ledur
- 4ª CRE - NTE Caxias do Sul - Adriana Sitta
- 5ª CRE - NTE Pelotas - Rosemeri Schawartz Venzke
- 6ª CRE - NTE Santa Cruz do Sul - Lenir Maria Rossarola
- 7ª CRE - NTE Passo Fundo - Margarida Dossa da Cunha
- 8ª CRE - NTE Santa Maria - Mara Denize Mazzardo -
- 11ª CRE - NTE de Osório - Anilda Machado de Souza
- 14ª CRE - NTE Santo Ângelo - Gerta Madalena Von Mechein
- 19ª CRE - NTE Santana do Livramento - Izabel Cristina T. Castro Maciel



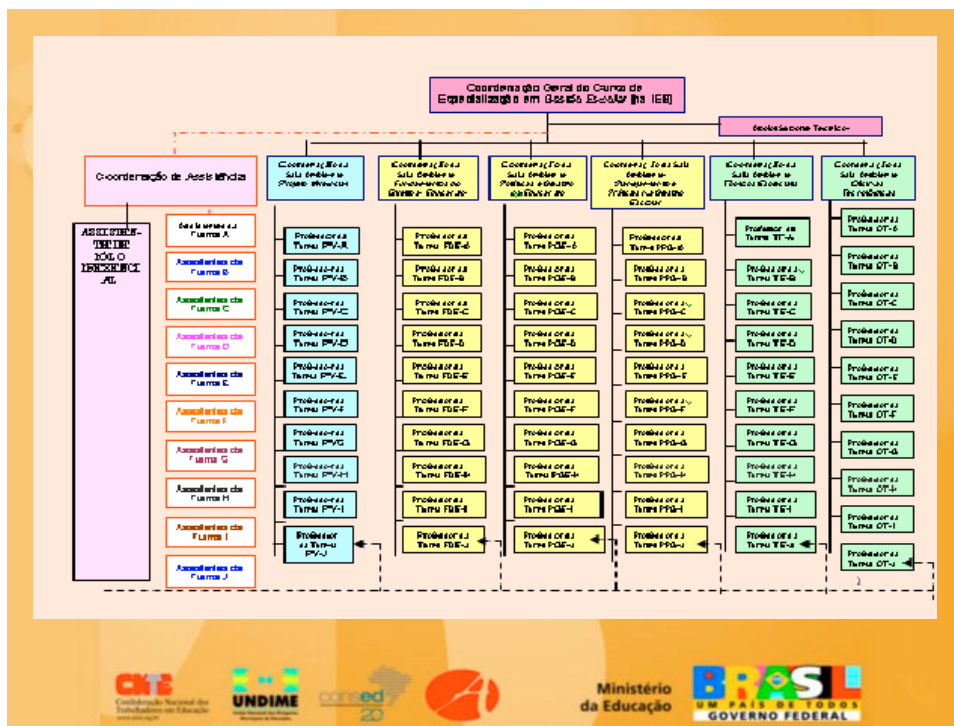

PROFESSORES DAS TURMAS

Polo	Turma	Moodle	PV	PGE	FDE	PPGE	OT	TE
Porto Alegre	turma71	Liane Margarida Rockenbach Tarouco	Josiane Carolina Soares Ramos do Amaral	Josiane Carolina Soares Ramos do Amaral	Patricia Marchand	Isabel Leticia Pedroso de Medeiros	Liane Margarida Rockenbach Tarouco	Patricia Marchand
Porto Alegre	turma72	Alexandra Lorandi Macedo	Romir Rodrigues	Cleusa Conceição Terres Schuch	Lucia Camini	Maria Silvia Cristófoli	Alexandra Lorandi Macedo	Carmen Lucia Bezerra Machado
Novo Hamburgo	turma73	Patricia Bassani	Bárbara Regina Gonçalves Vaz Duarte	Enilio Luiz Pedroso Araujo	Alexandre Silva Virgíno	Gladys Bertuol	Liliana Maria Passerino	Alexandre Silva Virgíno
Novo Hamburgo	turma74	Liliana Maria Passerino	Valdinei Marcolla	Jaqueline Marcela Villaluete Bittencourt	Maria Beatriz Gomes da Silva	Mariangela Silveira Bairos	Patricia Bassani	Mariangela Silveira Bairos
Pelotas	turma75	Maira Bernardi	Adriana Duarte Leon	Jorge Mguel Bonatto Umann	Maria de Fátima Oliveira	Ivam Martins de Martins	Maira Bernardi	Rafael Arenhakt
Santa Cruz	turma76	Silvia Ferreto Moresco	Maria Cecilia Loréa Leite	Liane Bernardi Helo	Raimundo Helvécio Almeida Aguiar	Francéli Brizolla	Silvia Ferreto Moresco	Simone Valdete dos Santos
Passo Fundo	turma77	Ana Carolina Bertoletti De Marchi	Mauro Augusto Burkert Del Pino	Lucrécia Raquel Fuhrmann	Lucia Hugo Uczak	Silvio Jardim Silva da Rocha	Ana Carolina Bertoletti De Marchi	Tania Beatriz Wazsko Marques
Santa Maria	turma78	Gilse Antoninha Falkembach	Sergio Ricardo Pereira Cardoso	Maria Goreti Farias Machado	Maria Goreti Farias Machado	Liliana Soares Ferreira	Gilse Antoninha Falkembach	Rafael Arenhakt
Caxias do Sul	turma79	Rosa Maria Viccari	Valdinei Marcolla	Nalú Farenzena	Cristiano Portner	Cristiano Georgen Pörtner	Rosa Maria Viccari	Mariangela Silveira Bairos
Santana do Livramento	turma80	Silvia Porto Meirelles Leite	Álvaro Luiz Moreira Hypolito	Rosa Maria Pinheiro Mosna	Tatiana Lenskj	Maria Luiza Rodrigues Flores	Silvia Porto Meirelles Leite	Patricia Marchand

Cronograma

- 17 de maio de 2007 - Aula Inaugural
- A partir de 31 de maio- Sala I
Introdução ao Curso e ao Ambiente Moodle (ver calendário no site)
- Demais salas iniciam em 25 de junho
- Carga horária semanal: 10 horas



Ministério da Educação



CRONOGRAMA									
	Semanas	Moodle	PV	PGE	OT	FDE	PPGE	TE	CH
S1 - WP - pólos - 30h	4/6 - 6/6	24							
S2 - S3 - 10 h Liane -	11/6 - 22/6	16							
S4 - S10 - PV +PGE	25/06 - 10/8		10	60					10
S 11 - PV	13/8 - 17/8		10						10
S12 -S18- PV + FDE	20/8 - 5/10		10				60		10
S19 - PV	8/10 - 12/10		10						10
S20- S26 - PV + PPGE	15/10 - 30/11		10			60			10
S 27- S 29 - OT	3/12 - 21/12				30				10
S 30 - PV	10/3 - 14/3		10						10
S 31 - 34 - PV +TE	17/3 - 11/4		10					30	10
sub-total			70						
S35 - S39 TCC	14/4 - 16/5		50						10
			120						

Total do Curso = 400h



Ministério da Educação



Vinculação

- Curso de Pós Graduação em Gestão Escolar
- Programa Nacional Escola de Gestores da Educação Básica
- O aluno tem vinculação institucional (UFRGS-Faced-CINTED-Núcleo de Política e Gestão da Educação)



Ministério da Educação



Capacitação Moodle - pré

- Preparação de trabalhos gerando versão em pdf e em HTML
- Compactar arquivos (zip ou rar)
- Netiqueta
- Transferência de arquivos
- Download e instalação de aplicativos e plugins
- Proteção anti-virus



Ministério da Educação



Recursos de apoio

- Bibliotecas da UFRGS
 - material impresso
 - material online
 - <http://sabix.ufrgs.br/ALEPH/>
- MEC enviará material impresso e CD para todos os alunos.



Ministério da Educação



Capacitação no ambiente Moodle

- O Ambiente MOODLE
 - Funcionalidades utilizadas no curso Escola de Gestores
 - **Alterar cadastro**
 - **Enviar mensagens**
 - **Acessar material**
 - **Participar de fórum**
 - **Submeter resultado das atividades propostas**



Ministério da Educação



Fase presencial

- Polos:
 - Coordenadores (geral e de salas) fazem a abertura e apresentação do curso
 - Professores de Introdução ao Curso e ao Ambiente Moodle conduzem curso semi-presencial

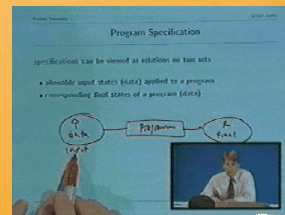

Ministério
da Educação



O curso

- Informações sobre o curso podem ser encontradas no site
 - <http://penta3.ufrgs.br/EscolaGestores>
- Acesso ao ambiente Moodle
 - <http://mecsrv96.mec.gov.br/mdl01/>



Ministério
da Educação



Atividade 1

- **Alterando Dados Cadastrais**
- **Atividade 1 – Obrigatória/**
 - Presencial
 - Alterar dados cadastrais
 - **Fotos**
 - **Senhas**
 - **Email**
 - **Preferências**



Ministério
da Educação



Atividade 2

- **Enviando Mensagens**
- **Atividade 2 – Obrigatória/**
 - Presencial
 - Enviar mensagens usando o Moodle
 - Verificar o recebimento de mensagens



Ministério
da Educação



Atividade 3

- **Apresentação Atividade 3 – Obrigatória/**
 - Presencial
 - Apresentar-se no **Fórum de atividades obrigatórias, Tópico Apresentação.**



Ministério
da Educação



Atividade 4

- **Fórum Refletindo sobre o Curso Atividade 4 – Obrigatória/**
 - Presencial
 - Refletir sobre o curso e publicar as impressões no **Fórum de atividades obrigatórias, Tópico Refletindo sobre o Curso.**



Ministério
da Educação



Atividade 5

- **Análise de Vídeo**
- **Atividade 5 – Obrigatória/**
 - Analisar vídeo. Elaborar síntese e enviar para **Base de Dados Atividade 5.**



Ministério
da Educação



Atividade 6

- **Enviando Tarefa – Diário de Bordo**
 - **Atividade 6 – Obrigatória/**
 - Presencial
 - Registrar as primeiras impressões sobre sua trajetória no curso, em **Tarefa Diário de Bordo Atividade 6.**



Ministério
da Educação



Atividade 7

- **Tarefa online – Webfólio**
- **Atividade 7 – Obrigatória/**
 - Enviar um conjunto de imagens da escola, para **Tarefa Webfólio – Atividade 7.**



Ministério
da Educação



Atividade 8

- **Contribuindo para o Glossário**
- **Atividade 8 – Obrigatória/**
 - Contribuir para o **Glossário sobre o Curso de Especialização em Gestão Escolar.**



Ministério
da Educação



Atividade 9

- **Finalizando o Encontro Presencial**
- **Atividade 9 – Obrigatória/**
 - Avaliar o encontro presencial no **Chat Atividade 9.**



Ministério
da Educação



Atividade 10

- **Fortalecendo Relações**
- **Atividade 10 – Obrigatória/**
- **À distância**
 - Revisitar os espaços da Sala Introdução, apropriando-se dos recursos utilizados e fortalecendo as relações com os outros cursistas.



Ministério
da Educação

