

Nesta demonstração veremos como definir um plano de fundo para o mapa conceitual, no CmapTools.

Mapa conceitual

Utilidades

Técnica de estudo

Estilos

Cor

Escala

Horizontal 100 %

Vertical 100 %

Imagem de Fundo

Fonte Objeto Linha Cmap

Primeiro, acesse a aba "Cmap", da janela de Estilos.





Para definir uma cor para o plano de fundo, acesse a ferramenta cor.

Estilos

Cor

Escala

Horizontal 100 %

Vertical 100 %

Sem Cor do Plano de Fundo

Fonte Objeto Linha Cmap

Sem nome Novo Estilo

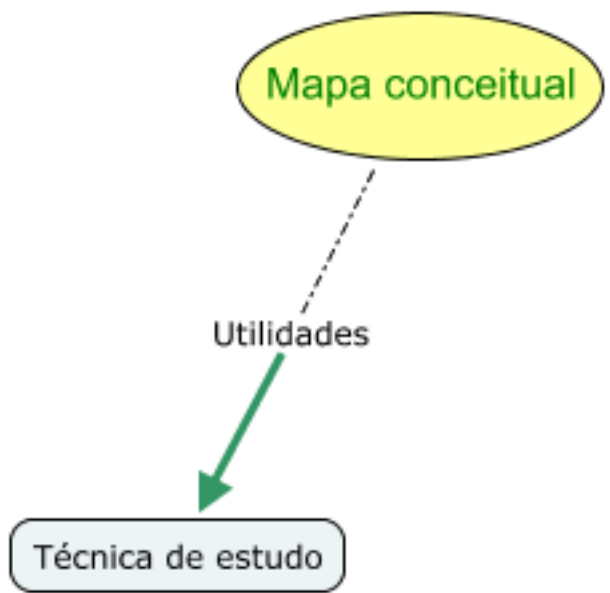

Cor

Escala

Horizontal 100 %

Vertical 100 %

Nenhum

■	■	■	■	■	■	■	■
■	■	■	■	■	■	■	■
■	■	■	■	■	■	■	■
■	■	■	■	■	■	■	■
■	■	■	■	■	■	■	■

Em seguida, selecione a cor desejada.

← →

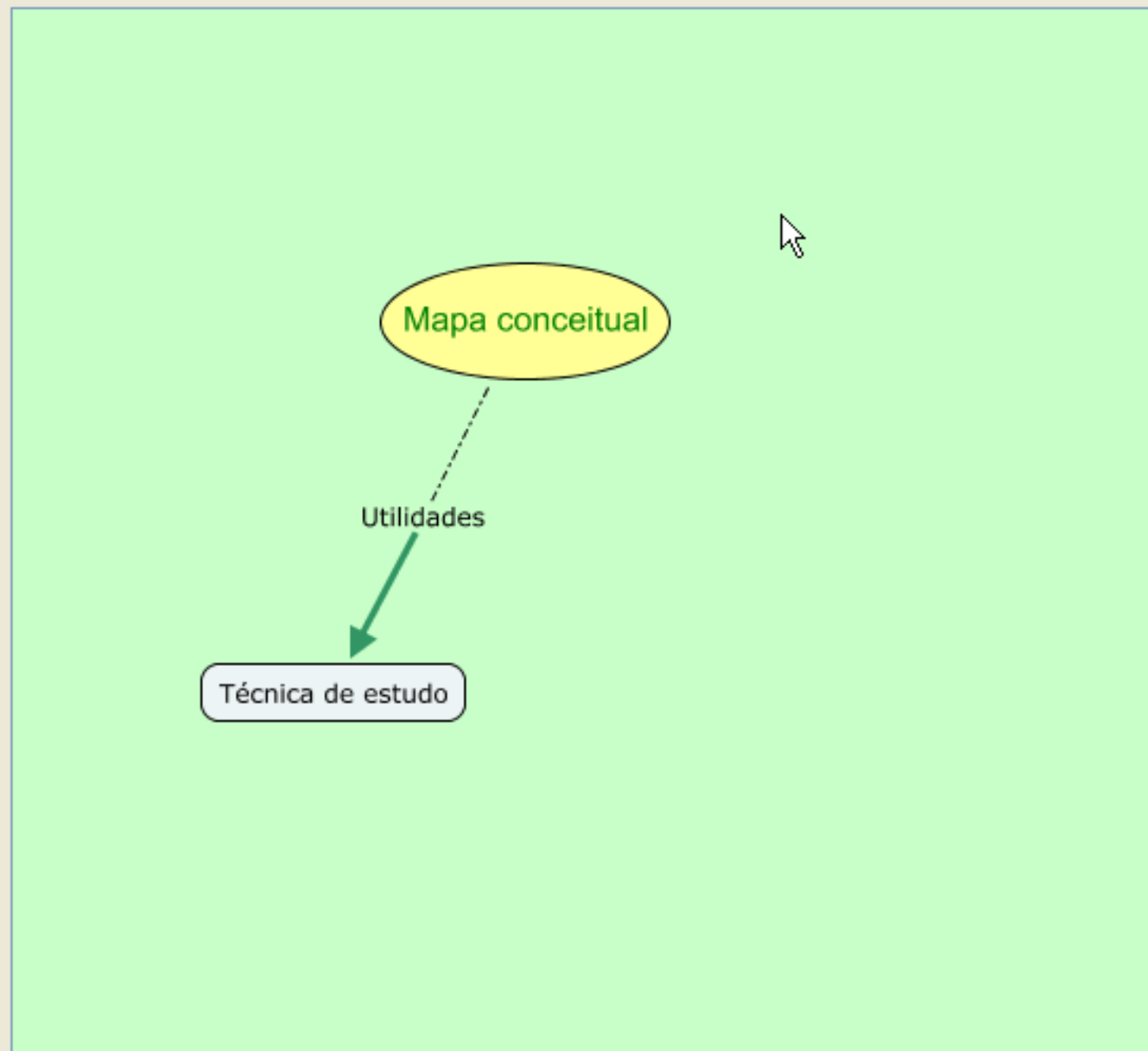

Estilos

Cor

Escala

Horizontal %

Vertical %

Imagem de Fundo

Fonte Objeto Linha **Cmap**

Sem nome Novo Estilo

Desfazer Ctrl+Z
Reverter Ctrl+Y

Para desfazer a ação,
clique em "Editar".



Ctrl+X
Ctrl+C
Ctrl+V

Copiar Estilo

Colar Estilo

Selecionar Conceitos

Selecionar Frases de Ligação

Selecionar Conectores

Selecionar Tudo

Ctrl+A

Selecionar com Laço

Adicionar & Editar Links para Recursos... Ctrl+R

Adicionar endereço da Web

Direção do Conector Inversa

Localizar...

Ctrl+F

Localizar Próximo

Ctrl+G

Procurar em Visualização

Ctrl+E

Propriedades...

Cor



Escala

Horizontal

100 %

Vertical

100 %

Imagem de Fundo



Fonte

Objeto

Linha

Cmap



Sem nome

Novo Estilo

Desfazer	Ctrl+Z
Refazer	Ctrl+Y
R	Ctrl+X
C	Ctrl+C
C	Ctrl+V
A	
Copiar Estilo	
Colar Estilo	
Selecionar Conceitos	
Selecionar Frases de Ligação	
Selecionar Conectores	
Selecionar Tudo	Ctrl+A
Selecionar com Laço	
Adicionar & Editar Links para Recursos...	Ctrl+R
Adicionar endereço da Web	
Direção do Conector Inversa	
Localizar...	Ctrl+F
Localizar Próximo	Ctrl+G
Procurar em Visualização	Ctrl+E
Propriedades...	

Em seguida, selecione a opção "Desfazer".

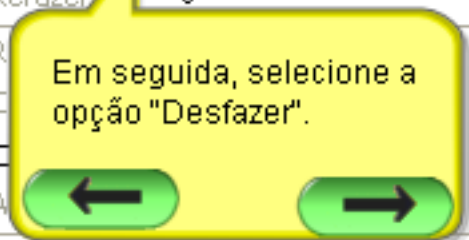

Estilos

Cor



Escala

Horizontal %

Vertical %

Imagem de Fundo



Fonte Objeto Linha **Cmap**

Sem nome Novo Estilo

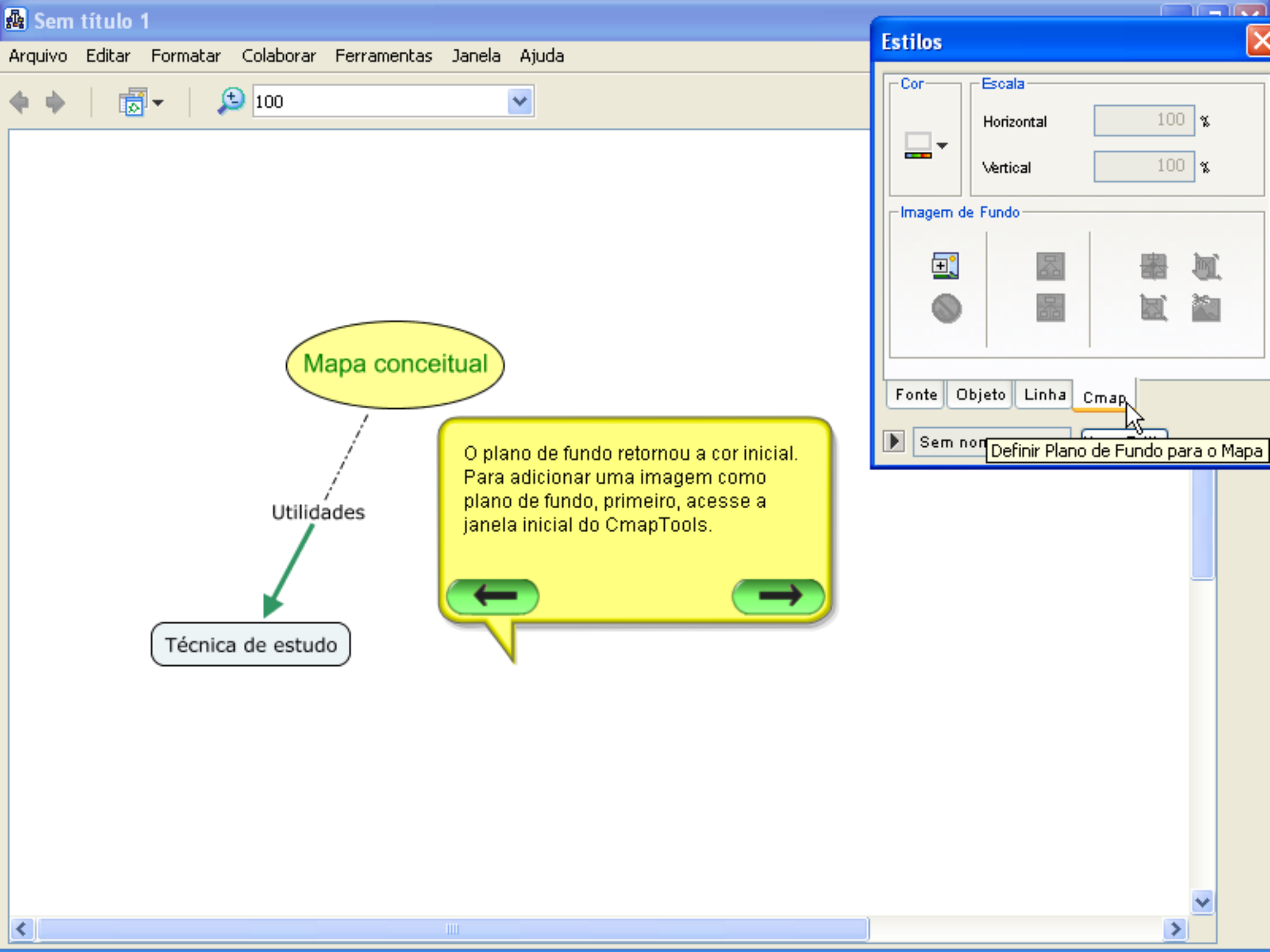

Mapa conceitual

Utilidades

Técnica de estudo

O plano de fundo retornou a cor inicial. Para adicionar uma imagem como plano de fundo, primeiro, acesse a janela inicial do CmapTools.

Estilos

Cor

Escala

Horizontal

100 %

Vertical

100 %

Imagem de Fundo

Fonte

Objeto

Linha

Cmap

Sem nome

Definir Plano de Fundo para o Mapa

Novo Mapa Ctrl+N
Novo Mapa Ctrl+Shift+N

Na janela inicial do CmapTools, clique na opção "Arquivo".

← → Enter Ctrl+W

Adicionar Recursos...

Adicionar endereço da Web

Exportar Pasta como Página Web...

Importar ▶

Imprimir Visualização... Ctrl+P

Sair do Programa Ctrl+Q



Favoritos



Histórico

Cor



Escala

Horizontal

100 %

Vertical

100 %

Imagem de Fundo



Fonte

Objeto

Linha

Cmap



Sem nome

Novo Estilo

- Novo Cmap Ctrl+N
- Nova Pasta... Ctrl+Shift+N
- Novo Fio de Discussão...
- Nova Sopa...
- Abrir
- Fechar
- Adicionar Recursos...**
- Adicionar endereço da Web
- Exportar Pasta como Página Web...
- Importar
- Imprimir Visualização... Ctrl+P
- Sair do Programa Ctrl+Q

Em seguida, selecione a opção "Adicionar Recursos".



Estilos

Cor

Escala

Horizontal %

Vertical %

Imagem de Fundo

Fonte Objeto Linha **Cmap**

Sem nome Novo Estilo

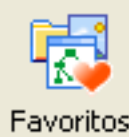

Meus Cmaps

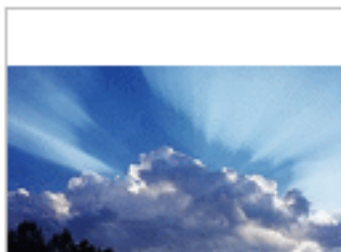

Cmaps em
Meu Computador

Estilos

Cor

Escala

Horizontal

100 %

Vertical

100 %

Imagem de Fundo

Adicionar Recursos

Minhas imagens

Área de Trabalho

Meus documentos

Minhas imagens

z2oy209.jpg

30006775

30006881

Selecione o local onde a imagem, que será usada como plano de fundo, está armazenada em seu computador.

+ Exibir Lista de Recursos

Adicionar

Cancelar

Histórico

Meus Cmaps

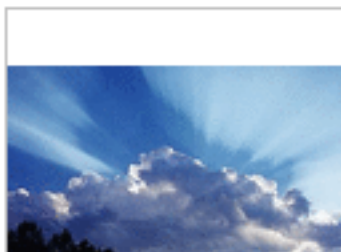

Cmaps em
Meu Computador

Estilos

Cor

Escala

Horizontal

100 %

Vertical

100 %

Imagem de Fundo

Adicionar Recursos

Minhas imagens

Para cima Área de Trabalho Servidores Meus Cmaps

- 30006881
- artigo_backup_002
- backup1
- cabecalho01

Em seguida, selecione a imagem.



+ Exibir Lista de Recursos

Adicionar

Cancelar

Histórico

somente ícones

Árvore Apagar

Meus Cmaps

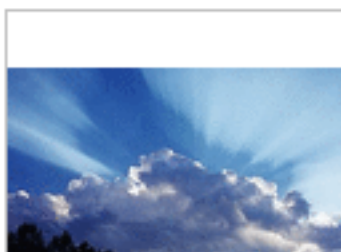

Cmaps em
Meu Computador

Estilos

Cor

Escala

Horizontal 100 %

Vertical 100 %

Imagem de Fundo

Adicionar Recursos

Minhas imagens

Para cima Área de Trabalho Servidores Meus Cmaps

- 30006881
- artigo_backup_cd2
- backup1
- cabecalho01

+ Exibir Lista de Recursos

Clique em "Adicionar"
para incluir a imagem
nos recursos do mapa.

Adicionar Cancelar

Histórico

Meus Cmaps

Cmaps em
Meu Computador

Adicionar Recursos

Minhas imagens

- 30006881
- artigo_backup_cd2
- backup1
- cabecalho01

+ Exibir Lista de Recursos

Histórico

Editar Propriedades do Recurso

Nome do Recurso: 30006881

nome exibido na janela de visualização

Tipo de Recurso: GIF Image

tipo de dados que este recurso contém

Mais informações: Clip Art

dimensões 550 x 413

Descrição:

Exibido como legenda abaixo da imagem

Palavras-chave:

Idioma: Português

Don't copy this file to

Abrirá esta janela com as propriedades da imagem. Para concluir, clique em "OK".

OK

Cancelar

Estilos

Cor

Escala

Horizontal 100 %

Vertical 100 %

Imagem de Fundo

Trabalho Servidores Meus Cmaps

Adicionar

Cancelar

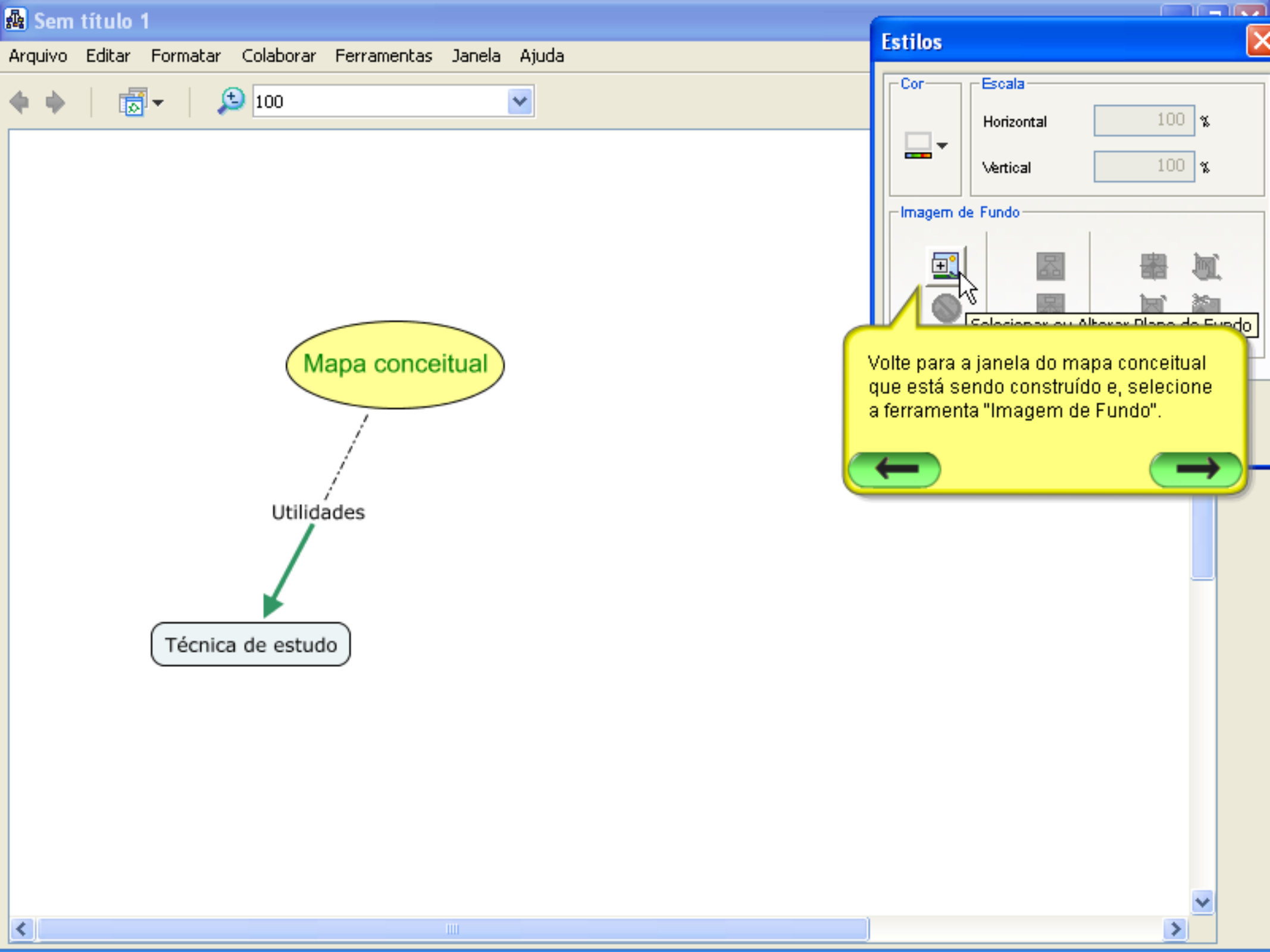

100

Mapa conceitual

Utilidades

Técnica de estudo

Estilos

Cor

Escala

Horizontal

100 %

Vertical

100 %

Imagem de Fundo



Selecionar ou Alterar Plano de Fundo

Volte para a janela do mapa conceitual que está sendo construído e, selecione a ferramenta "Imagem de Fundo".



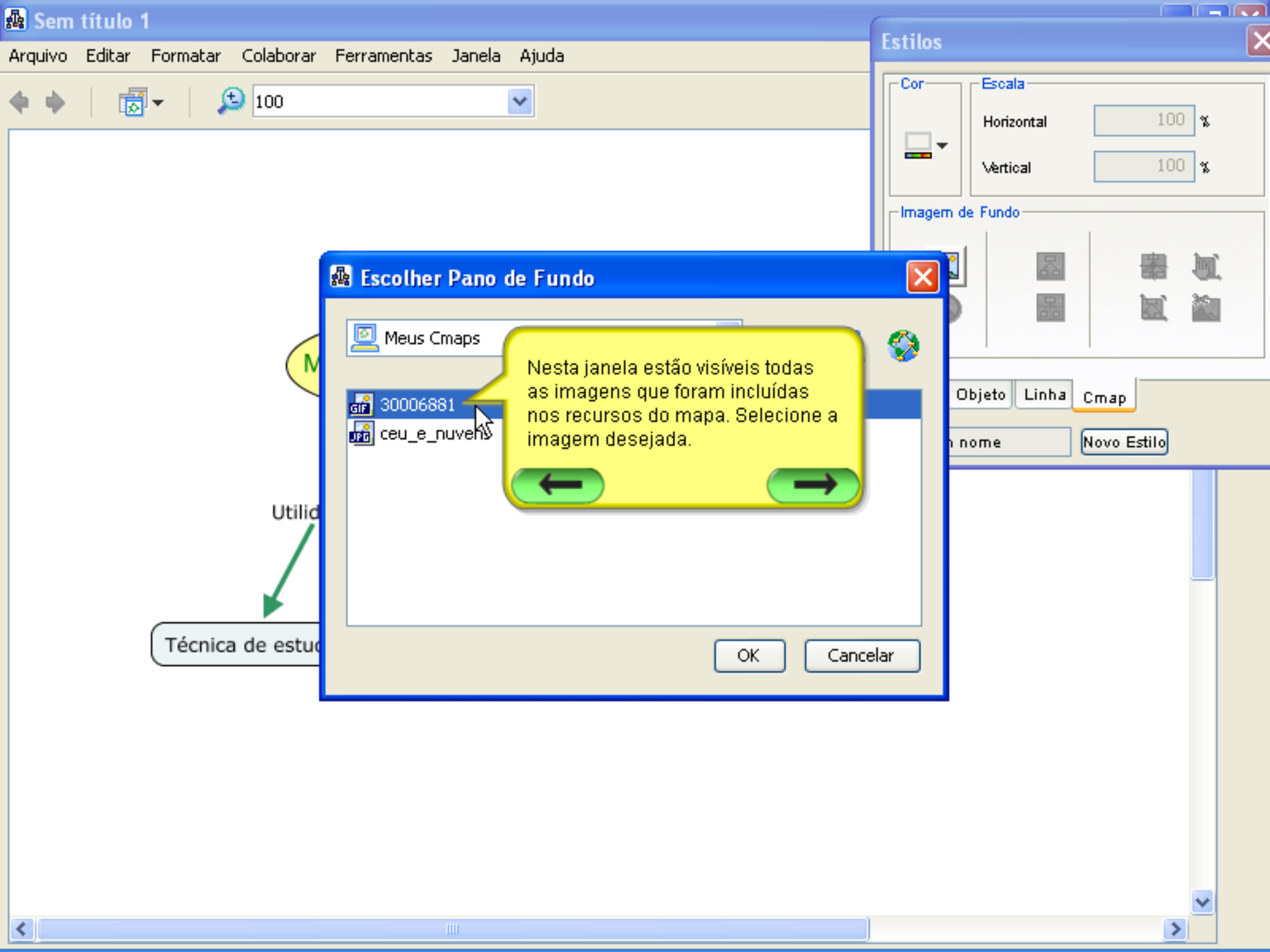

100

Escolher Pano de Fundo

Meus Cmaps

- GIF 30006881
- JPG ceu_e_nuvens

Nesta janela estão visíveis todas as imagens que foram incluídas nos recursos do mapa. Selecione a imagem desejada.

OK Cancelar

Estilos

Cor

Escala

Horizontal

100 %

Vertical

100 %

Imagem de Fundo

Objeto

Linha

Cmap

nome

Novo Estilo

Utilid

Técnica de estud

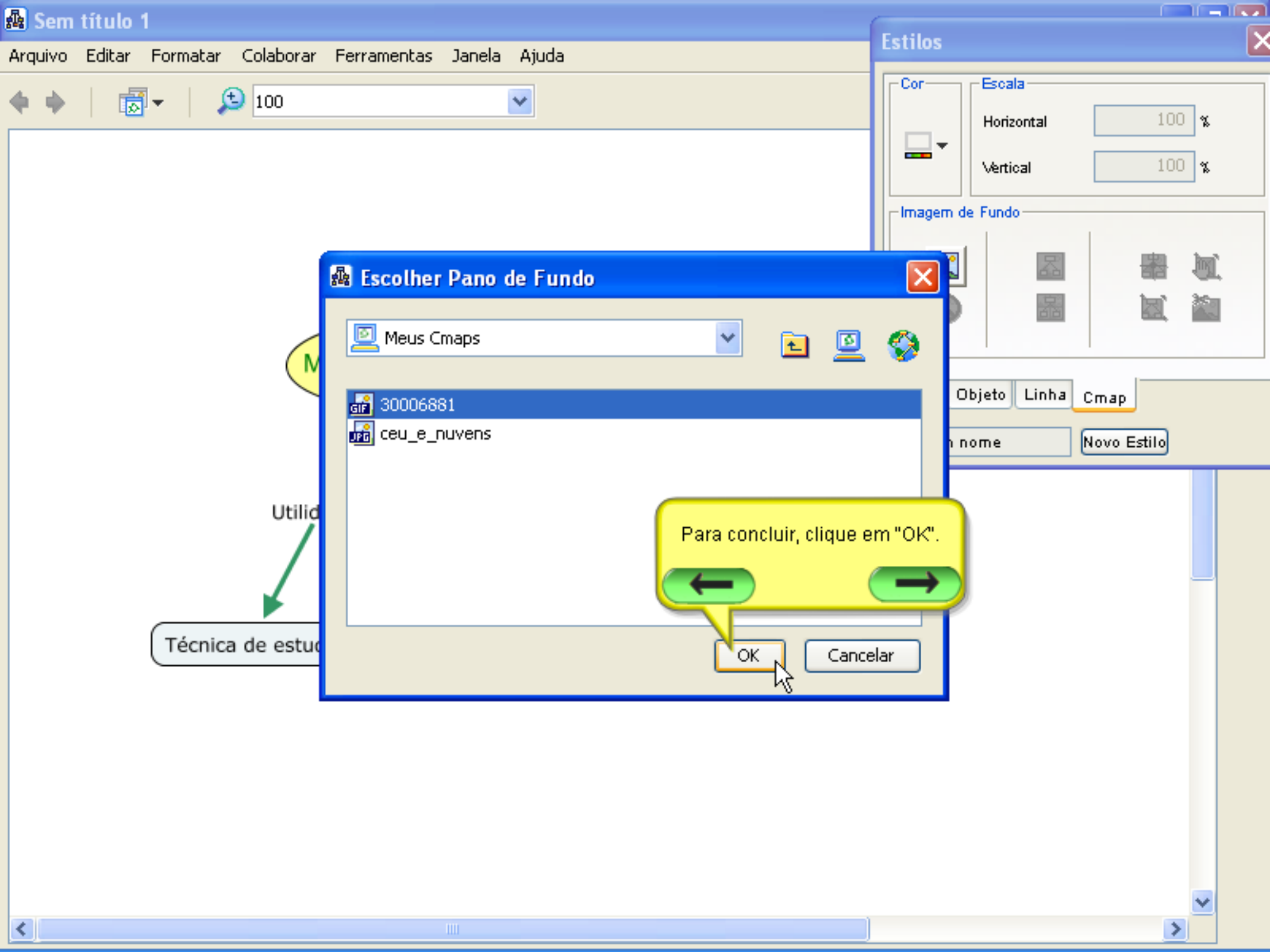

100

Escolher Pano de Fundo

Meus Cmaps

- GIF 30006881
- JPG ceu_e_nuvens

Para concluir, clique em "OK".

OK Cancelar

Estilos

Cor

Escala

Horizontal

100 %

Vertical

100 %

Imagem de Fundo

Objeto

Linha

Cmap

nome

Novo Estilo

Técnica de estudo

Utilid

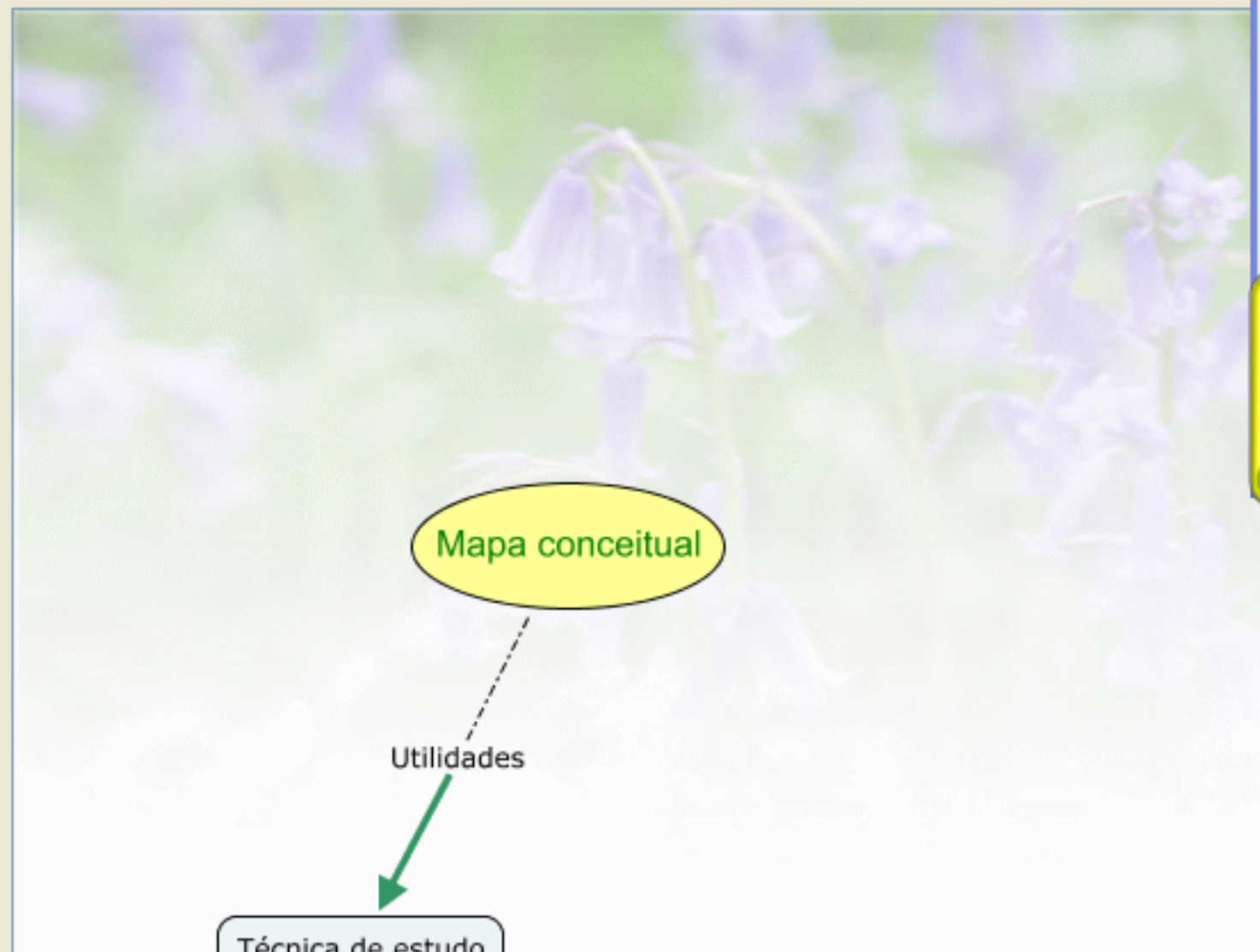

Estilos

Cor

Escala

Horizontal %

Vertical %

Imagem de Fundo

A imagem de fundo foi adicionada e pode ser alterada. Por exemplo, a opção "Reposicionar Manualmente o Plano de Fundo"

← →

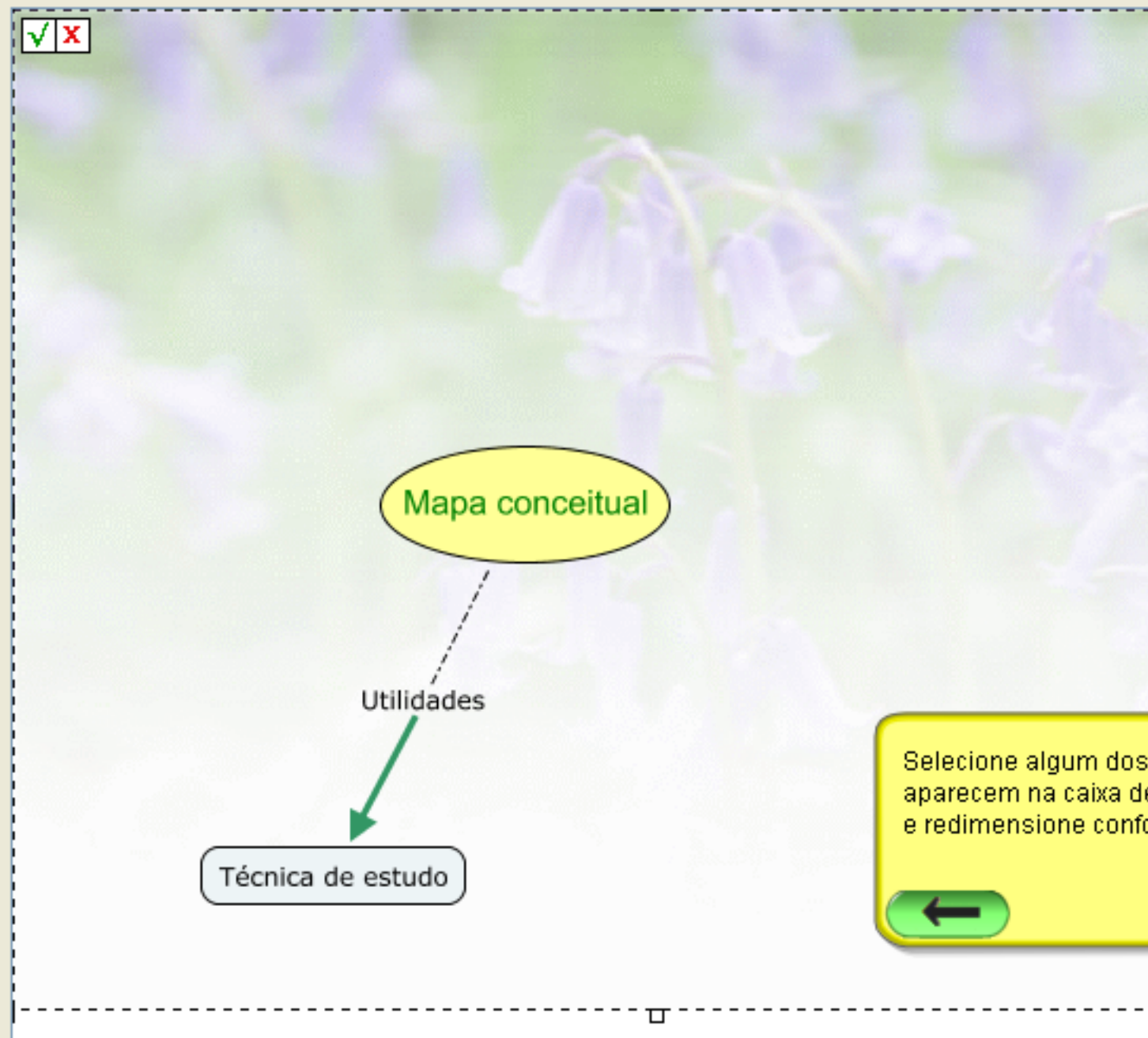

Estilos

Cor

Escala

Horizontal 111 %

Vertical 115 %

Imagem de Fundo

Fonte Objeto Linha **Cmap**

Sem nome Novo Estilo

Selecione algum dos quadrados que aparecem na caixa de contorno da figura e redimensione conforme preferir.





Para confirmar, clique no ícone verde. Caso contrário, clique no ícone vermelho, para cancelar.



Mapa conceitual

Utilidades

Técnica de estudo



Horizontal

111 %

Vertical

115 %



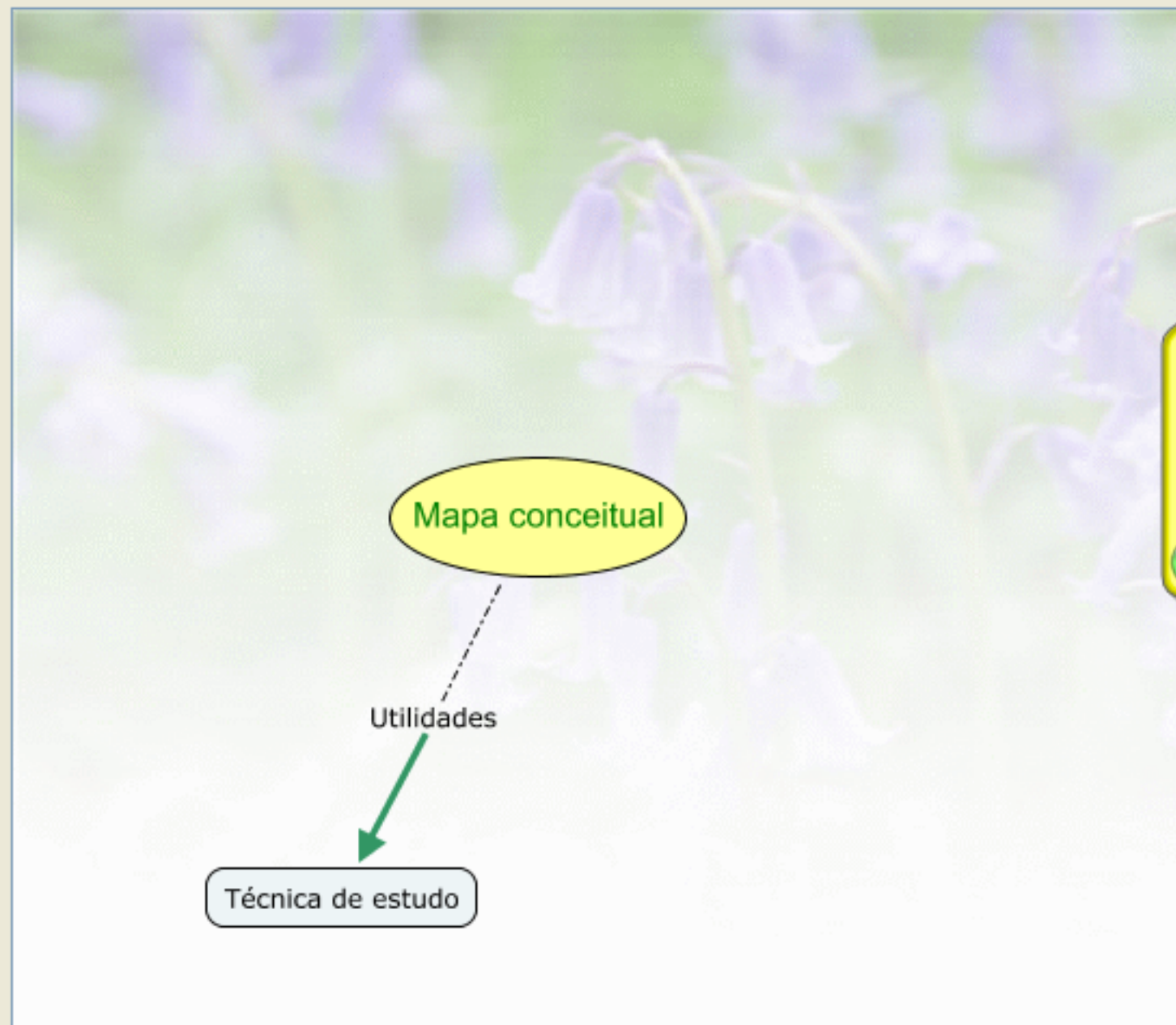

Estilos

Cor

Escala

Horizontal 111 %

Vertical 115 %

Imagem de Fundo

Outra opção para alterar o plano de fundo é "Adequar o plano de fundo ao mapa". Esta opção redimensiona a imagem de acordo com o tamanho do mapa conceitual construído.





Estilos

Cor

Escala

Horizontal 40 %

Vertical 52 %

Imagem de Fundo

Estilo

Também, é possível repetir a imagem de fundo com a opção "Plano de Fundo Lado a Lado".



Perceba que a imagem está repetida várias vezes.



Mapa conceitual

Utilidades

Técnica de estudo

Fim da demonstração. Para voltar ao início, clique no botão abaixo.



Estilos

Cor

Escala

Horizontal %

Vertical %

Imagem de Fundo

Fonte Objeto Linha **Cmap**

Sem nome Novo Estilo